



ثانياً
نظام المعلومات الصحية (HIS)



نظام المعلومات الصحية هو نظام يقوم بإدارة جميع التعاملات الصحية الخاصة بالمريض ويحتوي على العديد من الأنماط التي تغطي جميع أقسام المستشفى من: (إدارة معلومات المرضى، إدارة نظام المواعيد الخارجية، إدارة نظام معلومات التنويم، إدارة نظام معلومات الاسعاف، إدارة السجلات الطبية، إدارة الصيدلانية الخارجية إلخ).

طلب توصيل نظام المعلومات الصحية (HIS) :

لا يتم توصيل أو تحميل البرنامج الخاص بنظام المعلومات الصحية لجميع الفئات في المستشفى وعليه فإنه عند طلب هذا الإجراء لابد من مخاطبة إدارة الحاسب الآلي بخطاب رسمي معتمد من رئيس القسم ومُؤثر من صاحب الطلب حتى تتمكن إدارة الحاسب الآلي من دراسة الاحتياجات الفعلية للشخص الطالب وإمداده بالمطلوب أو رفضه حسب الإجراءات والسياسات المتبعة ولمحدودية الرخص.

ملحوظة : لا يحق توصيل نظام المعلومات الصحية في مكتب الأطباء والتمريض.

طلب صلاحية دخول نظام المعلومات الصحية (HIS) :

1. للحصول على اسم مستخدم وكلمة مرور لنظام المعلومات الصحية يتم تعبئة النموذج الخاص (User ID Definition Form) حسب القسم التابع له (و المرفقة في ملحق رقم (٢)) .
2. يتم تسليم النموذج بعد تعبئته وتوقيعه من الشخص طالب الخدمة ورئيس القسم إلى إدارة الحاسب الآلي والمعلومات في مبنى (٤) الدور (٢) .
3. يتم مراجعة إدارة الحاسب الآلي الطلب المُقدم واستلام اسم المستخدم وكلمة المرور بعد ثلاثة أيام على الأقل على التحويلة (٤٢٢٩) .
4. لا يتم تسليم صلاحية الدخول على نظام المعلومات الصحية إلا للشخص الطالب للصلاحية شخصياً والتوقيع على نموذج الاستلام (و المرفقة في ملحق رقم (٢)) وذلك لتفادي أي مشاكل قد تحدث جزؤه ذلك وبإلا حال فقد ان الموظف كلمة المرور فإن عليه مراجعة إدارة الحاسب الآلي والمعلومات شخصياً لاستخراج الكلمة المفقودة كما في التعميم رقم ٤٦٦٦-٢٩٠٧٠٠ بتاريخ ١٤٢٩/٥/١٢هـ.

المستفيدون من الخدمة :

1. الأطباء.
 2. المختبر.
 3. الصيدلانية.
 4. المركز الجامعي للسكري.
 5. الأشعة.
 6. المشتريات.
 7. المستودعات.
 8. الاستقبال ومسجلي المعلومات.
 9. السجلات الطبية.
- ملاحظة: كلا حسب طبيعة عمله والصلاحيات المتاحة له والمعتمدة من قبل رئيس القسم.





آلية استخدام نظام المعلومات الصحية (HIS)

هذه الفقرة توضح آلية الدخول والخروج لنظام المعلومات الصحية (HIS) بطريقة مبسطة وماهي الأمور التي يجب مراعاتها عند الدخول والخروج للنظام.

خطوات الدخول لنظام المعلومات الصحية (HIS)

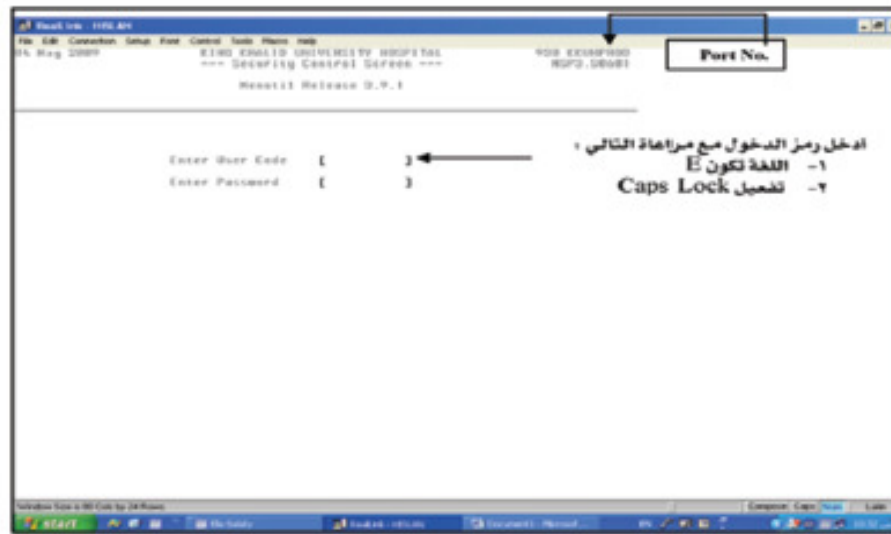

1. للدخول على النظام اختر أيقونة الدخول الخاصة بالنظام من على سطح المكتب.
2. أدخل رمز الدخول والرقم السري المعطاه لك من قبل إدارة الحاسب والمعلومات في الخانة المحددة والتأكد من: (أن لغة الكتابة انجليزية. وتفعيل Caps Lock ((KA....)).
3. بعد إدخال رمز الدخول والرقم السري سيتم فتح الخيارات المتاحة لك في النظام حسب طبيعة عملك والصلاحيات الممنوحة لك.
4. لايد من التأكد من أن الرقم الموجود في أعلى الشاشة على اليمين. وهو رقم ال Port أقل من 1000 (Normal Port) للمواقع الثابتة: (التنويم. استقبال الإسعاف، استقبال المواعيد، الأجنحة، الصيدلية، المختبر، التموين الطبي، المستودعات) حيث أن جميع المواقع السابقة تحتاج لعمل Process. أما العيادات الخارجية وغرف الكشف الخاصة بالإسعاف فلا مانع من أن تكون أكثر من 1000 (High port) حيث يتم استعراض النتائج كما في التعميم رقم ٢/٩/٢١٥٦-٩ وتاريخ ٢٢/٧/١٤٣٠هـ.



هناك إلى خدمات إدارة الحاسب الآلي والمعلومات
مستشفى الملك عبد العزيز العام



الخروج من نظام المعلومات الصحية (HIS) ،

هذه الفقرة توضح طريقة الخروج الصحيحة والتي تساعد مستخدم النظام بإغلاق الشاشات المستخدمة وإغلاق النظام بطريقة صحيحة وضمان عدم حجز الـ Port الخاص به.

شرح خطوات الخروج من نظام المعلومات الصحية (HIS)

The screenshot shows the HIS application window with the following fields listed:

Field No.	Field Name	Field No.	Field Name
01	Patient Number []	02	ID Type []
03	ID No. []	04	Issue Place []
05	IssdL/PH []	06	IssdL/C []
07	Nationality []	08	Employer Type []
09	DOB /M []	10	DOB /D []
11	Birth Place []	12	Reffer []
13	Referred To []	14	RegDate []
15	First Name []	16	Father Name []
17	G. Father Name []	18	Family Name []
19	SSNIC []	20	Coverage Expires- []
21	ENGLISH []	22	PERSONAL DATA []
23	Sex []	24	HS []
25	Religion []	26	Language []
27	Title []	28	Education []
29	Occupation []	30	Office Phone []
31	Employer []	32	Mobile No. []
33	Address []	34	City/Area []
35	PCCode []	36	Home []
37	Date of Death []	38	Previous Patient No. []
39	Filed by []		

At the bottom, there is a command line area with the text "Enter Field Number or Code" and a list of field numbers from 1 to 1400.

١. للخروج من أي حقل اضغط (F9).

٢. للخروج من الشاشة أدخل (F9) في Command Line.

٣. للخروج من النظام أدخل (F10) في Command Line.



